FOR RENT

賃料	管理費等
85,000円	5,000円

２４時間緊急通報システム,２Ｆ以上,２面採光,３面採光,オートロック,セキュリティ有り,モニタ付オートロック,角住戸,眺望良好,通風良好,陽当たり良好,内装リフォーム済,駅まで平坦,外壁コンクリート,

【外観】

【間取り図】

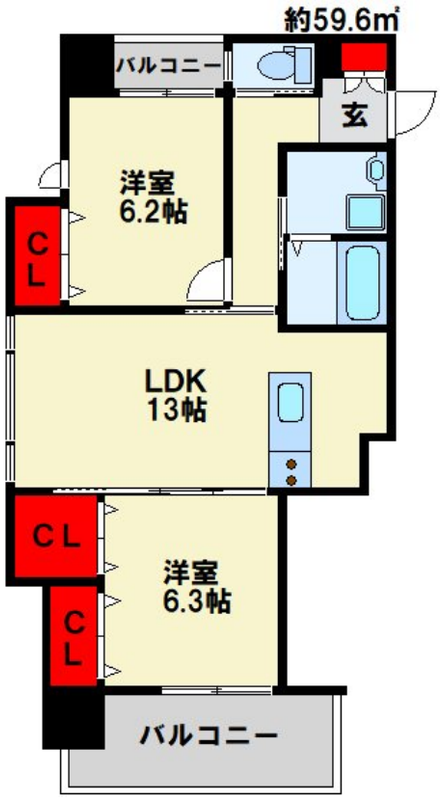

間取り	2LDK		
敷金	無	礼金	無
敷引／償却金	無 -	保証金	-
物件種別	マンション		
建物名・部屋番号	ハビテ下到津　603号室		
物件所在地	福岡県北九州市小倉北区下到津１丁目3-15		
交通	日豊本線　南小倉駅　徒歩15分 日豊本線　西小倉駅　徒歩27分		
間取詳細	LDK(13畳) 洋室(6.3畳) 洋室(6.2畳)		
構造･規模	鉄筋コンクリート 10階建 6階		
専有面積	59.6㎡	向き	南
築年月	2015年1月中旬	契約期間	2年
損害保険	有	入居時期	相談
駐車場	要問い合わせ 駐輪場 バイク置き場		
設備	２４時間換気システム,２口コンロ,３点給湯,ＢＳ,ＴＶインターホン,インターホン,ウォークインクロー		
その他費用	[月次費用]　安心ライフサポート：500円		
入居諸条件	性別不問 二人可 高齢者相談 法人可 子供可		
保証会社	必須　【法人契約の場合は不要です。】　初回払い：総額賃料の60%		
備考	初期費用のクレジットカード払い可(分割可能)◆他社様の掲載物件を合わせて紹介も可能◆ご来店時のお客様専用駐車場あります。		

※図面と現況が異なる場合は現況が優先となります。　※間取りの「S」はサービスルーム(納戸)です。

情報更新日2024年5月16日　No.kkr0000016827

国土交通大臣（1）第8479号
（公社）全日本不動産協会会員
トーマスリビング
福岡県北九州市小倉北区馬借３丁目6-39境ビル1Ｆ
TEL:093-512-5090　FAX:093-512-5091
E-mail : kokura@tl-kitakyushu.com
URL : http://www.tl-kitakyushu.com

←携帯サイトから物件詳細を閲覧できます！

取引態様	手数料負担の割合	貸主		借主	
仲介先物	手数料配分の割合	元付		客付	

不動産コード：2104453　物件管理コード：112941416650000003004３

※取引条件の有効期限は情報更新日より30日間となります。