FOR RENT

賃料	管理費等
96,000円	5,000円

２Ｆ以上,２面採光,オートロック,セキュリティ有り,モニタ付オートロック,角住戸,眺望良好,通風良好,陽当たり良好,内装リフォーム済,デザイナーズ,駅まで平坦,外壁コンクリート,閑静な住宅街,耐震構造

【外観】

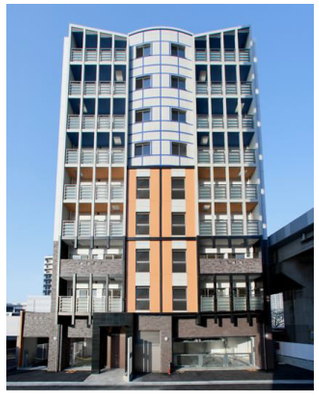

【間取り図】

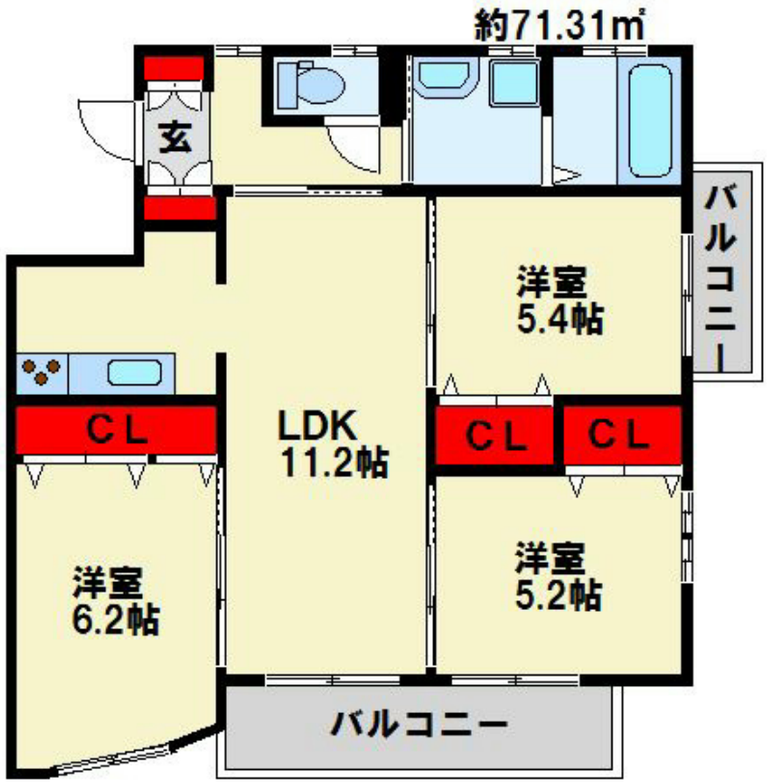

間取り	3LDK		
敷金	無	礼金	1ヶ月
敷引／償却金	無 -	保証金	-
物件種別	マンション		
建物名・部屋番号	MDIロイヤルレジデンス大手町　502号室		
物件所在地	福岡県北九州市小倉北区大手町7-23		
交通	日豊本線　南小倉駅　徒歩15分 北九州モノレール　旦過駅　徒歩20分		
間取詳細	LDK(11.2畳) 洋室(6.2畳) 洋室(5.4畳) 洋室(5.2畳)		
構造･規模	鉄筋コンクリート 9階建 5階		
専有面積	71.35㎡	向き	南
築年月	2013年2月	契約期間	2年
損害保険	有	入居時期	即時
駐車場	有(敷地内) 13200円/月～ 駐輪場		
設備	２４時間換気システム,２口コンロ,３口以上コンロ,３点給湯,ＢＳ,ＣＳ,ＴＶインターホン,インターホ		
その他費用			
入居諸条件	性別不問 二人可 高齢者相談 法人可 子供可		
保証会社	必須　【法人契約の場合は不要】契約時に月額総賃料の50%～が発生。		
備考	初期費用のクレジットカード払い可(分割可能)・他社様の掲載物件を合わせて紹介も可能・ご来店時のお客様専用駐車場あります。・公共交通機関をご利用して来られる方は、駅までの送迎サービスを行っています。・女性スタッフ対応可。・LINEでのやりとりも可能 【ID：@tl-kokura】・ID検索後、お名前とお部屋探し中とコメントをお送り下さい。		

※図面と現況が異なる場合は現況が優先となります。

※間取りの「S」はサービスルーム(納戸)です。

情報更新日2024年5月12日　No.kkr0000024743

国土交通大臣（1）第8479号
（公社）全日本不動産協会会員

トーマスリビング

福岡県北九州市小倉北区馬借３丁目6-39境ビル1Ｆ
TEL:093-512-5090　FAX:093-512-5091
E-mail : kokura@tl-kitakyushu.com
URL : http://www.tl-kitakyushu.com

←携帯サイトから物件詳細を閲覧できます！

取引態様	手数料負担の割合	貸主		借主	
仲介先物	手数料配分の割合	元付		客付	

不動産コード：2104453　物件管理コード：112941416650000007657 2

※取引条件の有効期限は情報更新日より30日間となります。