FOR RENT

賃料	管理費等
58,500円	3,000円

２４時間緊急通報システム,２Ｆ以上,オートロック,カードキー,セキュリティ有り,モニタ付オートロック,最上階,上階無し,通風良好,電子キー,電子ロック,陽当たり良好,駅まで平坦,外壁タイル張り,閑静な

【外観】

【間取り図】

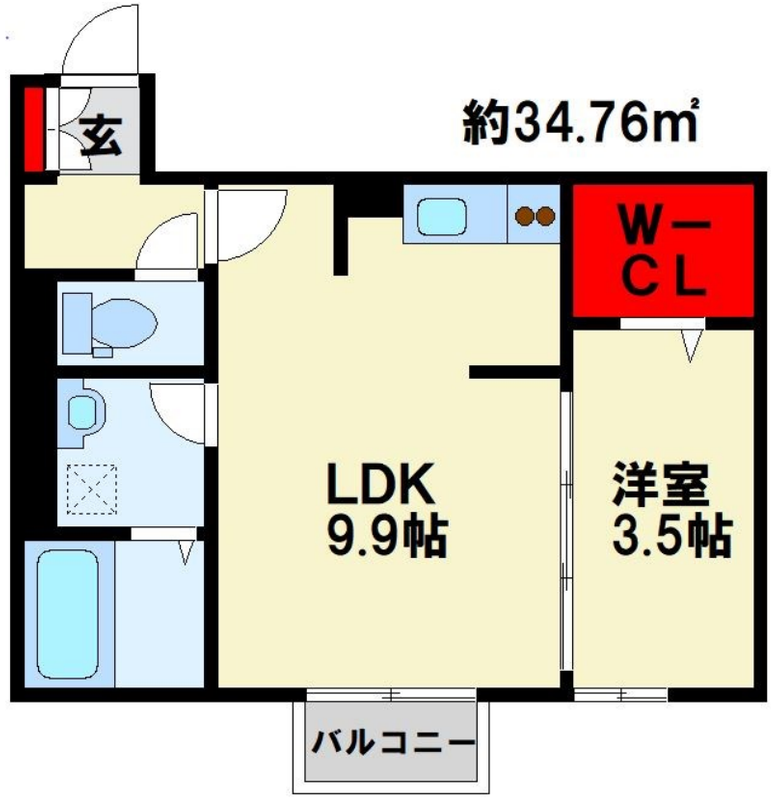

※図面と現況が異なる場合は現況が優先となります。

※間取りの「S」はサービスルーム(納戸)です。

間取り	1LDK		
敷金	無	礼金	2ヶ月
敷引／償却金	無 -	保証金	無
物件種別	アパート		
建物名・部屋番号	門司コートヤード　302号室		
物件所在地	福岡県北九州市門司区老松町2-3		
交通	鹿児島本線　門司港駅　徒歩14分 鹿児島本線　小森江駅　徒歩60分		
間取詳細	LDK(9.9畳) 洋室(3.5畳)		
構造･規模	軽量鉄骨 3階建 3階		
専有面積	34.76㎡	向き	南東
築年月	2018年8月	契約期間	2年
損害保険	有	入居時期	即時
駐車場	有(敷地内) 9900～19800円/月 2台駐車可 駐輪場 バイク置き場		
設備	２４時間換気システム,２口コンロ,３点給湯,ＢＳ,ＣＳ,ＴＶインターホン,インターホン,ウォークイン		
その他費用	[一時金]　D-roomCardキー料金：16,500円　ICロック電池（初回）：2,200円 ﾙｰﾑｸﾘｰﾆﾝｸﾞ料金 ：35,000円		
入居諸条件	性別不問 二人可 高齢者相談 法人可 子供可		
保証会社	必須　法人契約時、応談。		
備考	初期費用のクレジットカード払い可(分割可能)です。・他社様の掲載物件を合わせて紹介も可能です。・ご来店時のお客様専用駐車場あります。・公共交通機関をご利用して来られる方は、駅までの送迎サービスを行っています。・仲介手数料0円の物件も取り扱っております。・LINEでのやりとりも可能です。友達画面→入力検索→公式アカウントより、【トーマスリビング】で検索後、ご希望の店舗へメッセージをお送り下さい。		

情報更新日2024年5月20日　　No.kkr0000024755

国土交通大臣（1）第8479号
（公社）全日本不動産協会会員

トーマスリビング

福岡県北九州市小倉北区馬借３丁目6-39境ビル1Ｆ
TEL:093-512-5090　FAX:093-512-5091
E-mail : kokura@tl-kitakyushu.com
URL : http://www.tl-kitakyushu.com

←携帯サイトから物件詳細を閲覧できます！

取引態様	手数料負担の割合	貸主		借主	
仲介先物	手数料配分の割合	元付		客付	

不動産コード：2104453　　物件管理コード：112941416650000007672 8

※取引条件の有効期限は情報更新日より30日間となります。