FOR RENT

賃料	管理費等
75,000円	5,000円

１フロア２住戸,２Ｆ以上,３面採光,オートロック,セキュリティ有り,角住戸,高層階,眺望良好,通風良好,南面バルコニー,陽当たり良好,内装リフォーム済,駅まで平坦,駅前,外壁コンクリート,閑静な住宅街

【外観】

【間取り図】

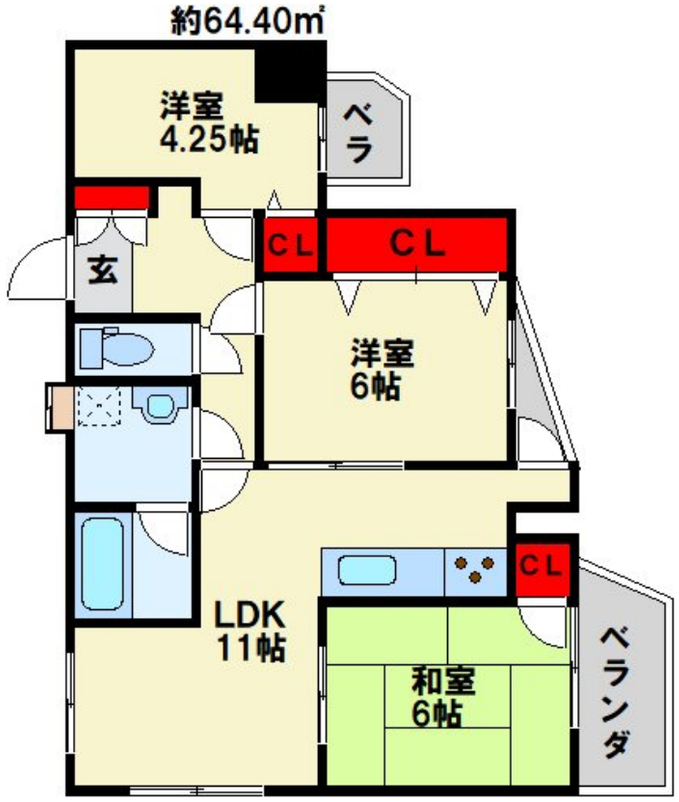

間取り	3LDK		
敷金	無	礼金	2ヶ月
敷引／償却金	無 無	保証金	-
物件種別	マンション		
建物名・部屋番号	パレス西小倉　602号室		
物件所在地	福岡県北九州市小倉北区大門２丁目3-21		
交通	鹿児島本線　西小倉駅　徒歩6分 日豊本線　西小倉駅　徒歩6分		
間取詳細	LDK(11畳) 洋室(6畳) 和室(6畳) 洋室(4.25畳)		
構造･規模	鉄骨鉄筋コンクリート 11階建 6階		
専有面積	64.4㎡	向き	南
築年月	1990年3月	契約期間	2年
損害保険	有	入居時期	相談
駐車場	近隣駐車場 13000円/月～ 駐輪場		
設備	２口コンロ,３口以上コンロ,３点給湯,ＢＳ,インターホン,ガスコンロ設置済,ガス給湯,クローゼット,		
その他費用			
入居諸条件	性別不問 二人可 高齢者可 法人可 子供可		
保証会社	必須　【法人契約の場合は不要】月額総賃料の50%～		
備考	初期費用のクレジットカード払い可(分割可能)◆他社様の掲載物件を合わせて紹介も可能◆ご来店時のお客様専用駐車場あります。		

※図面と現況が異なる場合は現況が優先となります。

※間取りの「S」はサービスルーム(納戸)です。

情報更新日2025年6月16日　No.tbt0000011018

国土交通大臣（2）第8479号
（公社）全日本不動産協会会員

株式会社トーマスリビング 戸畑店

福岡県北九州市戸畑区新池１丁目9-1
TEL:093-873-7798　FAX:093-873-7799
E-mail : tobata@tl-kitakyushu.com

←携帯サイトから物件詳細を閲覧できます！

取引態様	手数料負担の割合	貸主		借主	
仲介先物	手数料配分の割合	元付		客付	

不動産コード：2113634　物件管理コード：112941416650000010997 1

※取引条件の有効期限は情報更新日より30日間となります。